Datenblatt: 87303.FM.TE.FP.L3.35

EDIZIOdue colore

Dreifach-Steckdose Typ 13

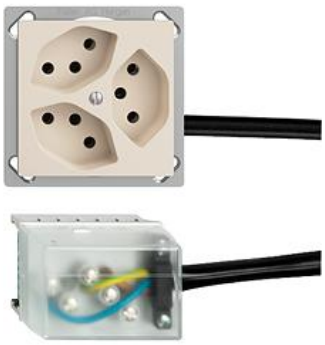

Farbe:

crema | orange | coffee

schwarz | weiss | hellgrau

dunkelgrau

Bauart:

FM.TE

Feller-NR: 87303.FM.TE.FP.L3.35

E-NR: 753 448 010

EAN: 7611386706870

Dreifach-Steckdose Typ 13 - 10 A, 250 V AC, L + N + PE - Anschluss auf L3 - Parallel - Einbautiefe 41 mm - FMTE - crema - IP20 - 70 x 70 mm - Mit Kabelanschlussadapter Ecobus power

Nennstrom:	10 A
Nennspannung:	250 V
Montageart:	Geräteeinbaukanal
Ausführung:	Schweizer Norm Typ 13
Halogenfrei:	Ja
Anzahl der Einheiten:	3
Abschliessbar:	Nein
Mit Klappdeckel:	Nein
Anschlussart:	Schraubklemme
Mit erhöhtem Berührungsschutz	Nein
Werkstoffgüte:	Thermoplast
Überspannungsschutz:	Nein
Fehlerstromschutz:	Nein
Geeignet für Schutzart (IP):	IP20
Anzahl der Steckdosen schaltbar:	0
Mit Funktionsbeleuchtung:	Nein
Mit Orientierungslicht:	Nein
Werkstoff:	Kunststoff
Bemessungsfehlerstrom:	0 mA
Befestigungsart:	Befestigung mit Schraube
Schlagfestigkeit:	IK00

Feller AG | Bergstrasse 70 | Postfach | CH-8810 Horgen
Telefon 0844 72 73 74
customercare.feller@feller.ch | www.feller.ch

Zubehör:

	Name / Kategorie	Feller-Nr / E-NR
	Abdeckset - Für Dreifach-Steckdose Typ 13 - Ohne Abdeckrahmen - F - crema	920-87303.F.35 378 106 010
	Befestigungsplatte - 1 x 1 - Mit 1 Ausschnitt für Dreifach-Steckdose T 13 unbeleuchtet - 70 x 70 mm	2711-87303.BS.JK 376 156 000

Zerlegung:

	Name / Kategorie	Feller-Nr / E-NR
	Befestigungsplatte - 1 x 1 - Mit 1 Ausschnitt für Dreifach-Steckdose T 13 unbeleuchtet - 70 x 70 mm	2711-87303.BS.JK 376 156 000
	Dreifach-Steckdose Typ 13 - 10 A, 250 V AC, L + N + PE - Mit Steckklemmen - Parallel - F - crema	87303.F.35 657 615 010

Feller AG | Bergstrasse 70 | Postfach | CH-8810 Horgen
Telefon 0844 72 73 74
customercare.feller@feller.ch | www.feller.ch