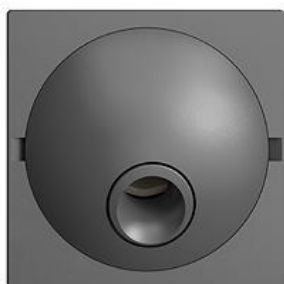

Fiche technique: 1900-5.F.67
EDIZIOdue colore
Boîte de raccordement 5 L

couleur:

- | | | |
|--------------------------------|-------------------------------------|-------------------------------------|
| <input type="checkbox"/> crema | <input type="checkbox"/> coffee | <input type="checkbox"/> noir |
| <input type="checkbox"/> blanc | <input type="checkbox"/> gris clair | <input type="checkbox"/> gris foncé |

Assortiment:

- | | | |
|----------------------------|------------------------------|--------------------------------|
| <input type="checkbox"/> F | <input type="checkbox"/> FMI | <input type="checkbox"/> FX.54 |
|----------------------------|------------------------------|--------------------------------|

Feller-NR: 1900-5.F.67
E-NR: 145 728 040
EAN: 7611386660455

Boîte de raccordement 5 L - 16 A, 400 V, 2,5 mm² - 3 L+N+PE - Profondeur 5 mm - F - gris foncé - IP20 - 60 x 60 mm

mode de montage:	encastré
sans halogène:	Oui
qualité du matériau:	matière thermoplastique
approprié pour indice de protection (I)	IP20
largeur d'appareil:	60 mm
hauteur d'appareil:	60 mm
profondeur d'appareil:	5 mm
matériau:	matière synthétique
technique de raccordement:	borne à fiches

Accessoires:

Name / Kategorie

Set de recouvrement - Pour boîte de raccordement 16 A - Sans cadre de recouvrement - F - gris foncé

Feller-Nr / E-NR

920-1900.F.67
 378 036 040

Décomposition:

Name / Kategorie

Boîte de raccordement 5 L - BSE - incolore

Feller-Nr / E-NR

1900-5.BSE
 155 805 500

Fiche technique: 1900-5.F.67



Set de recouvrement - Pour boîte de
raccordement 16 A - Sans cadre de
recouvrement - F - gris foncé

920-1900.F.67

378 036 040